

Signatur Brand:

-  Angiver floueserende flugtvejsskilt
-  Angiver floueserende flugtvejsskilt med retning
-  Angiver lysende flugtvejsarmatur
-  Slangevinde (2 eksist. og en ny)
-  Angiver mulig flugtvejstreret døre og lignende skal altid kunne passeres uden brug af nøgle, værktøj eller lignende
-  Udlagt flugtvejsareal (bredde min. 1,3 m)
-  Flugtvejssår min. fri min. bredde 0,77 m. skydedør er udført med nødåbnings funktion
-  Redningsåbning
-  Rum er udstyret med panikbelysning
-  Varslingsanlæg

Signatur:

-  Eksisterende dør, type angivet på plantegning
-  Nye døre, type angivet på plantegning
-  Angiver dørens frie bredde i cm. hvor andet ikke er angivet er den min. 0,77 m
-  Brandsektionsadskillelse (R) EI 60 A2-s1,d0
-  Brandcelledskillelse (R) EI 60 Nye forhold
-  Alarmtryk (internt varsling)
-  Lydgiver (internt varsling) rum er udstyret med tonevarsling
-  Serieforbundet røgalarm tilsluttet 230 V

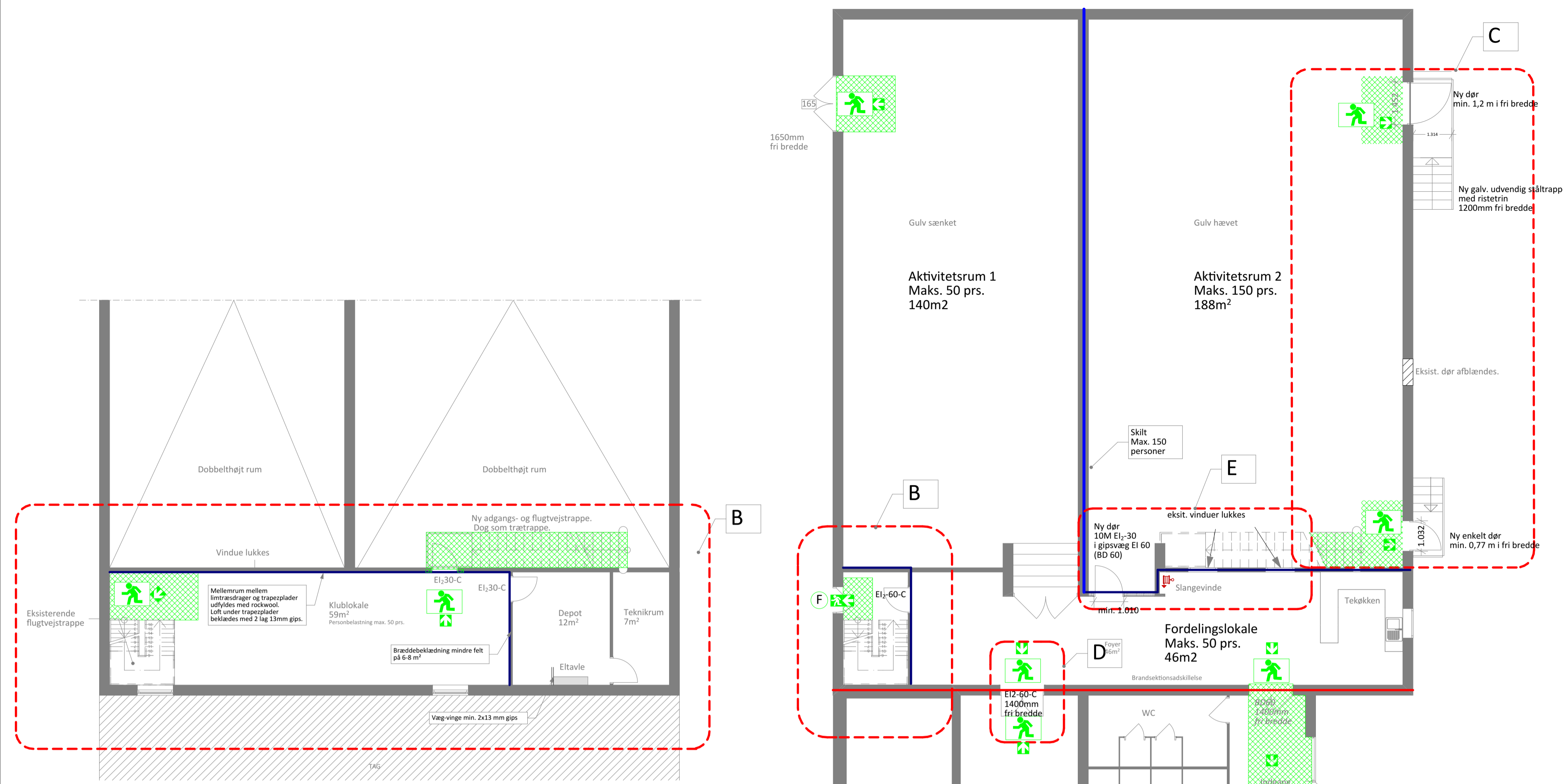

Ny 1. Salsplan 1:100

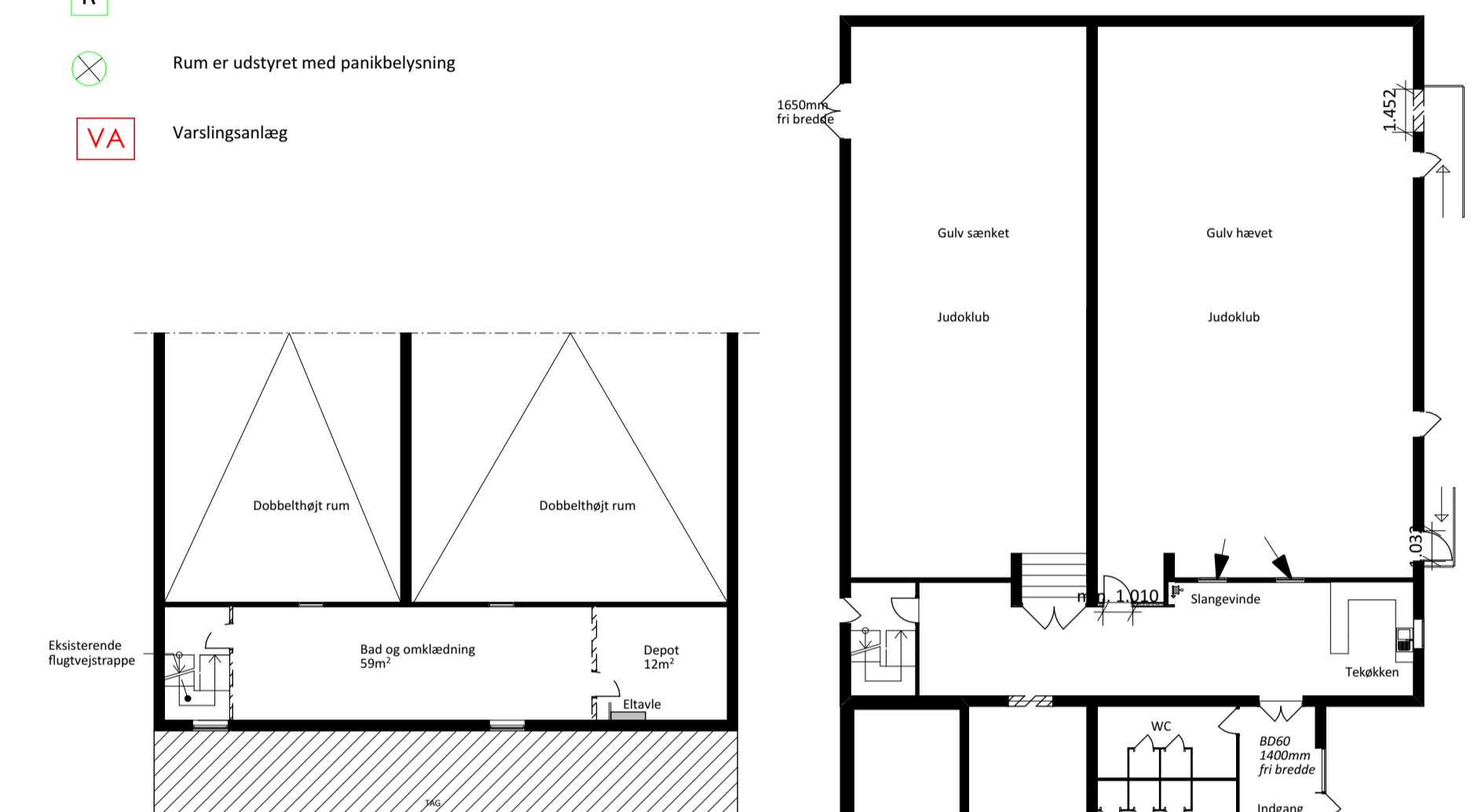

Eksisterende 1. Salsplan 1:200

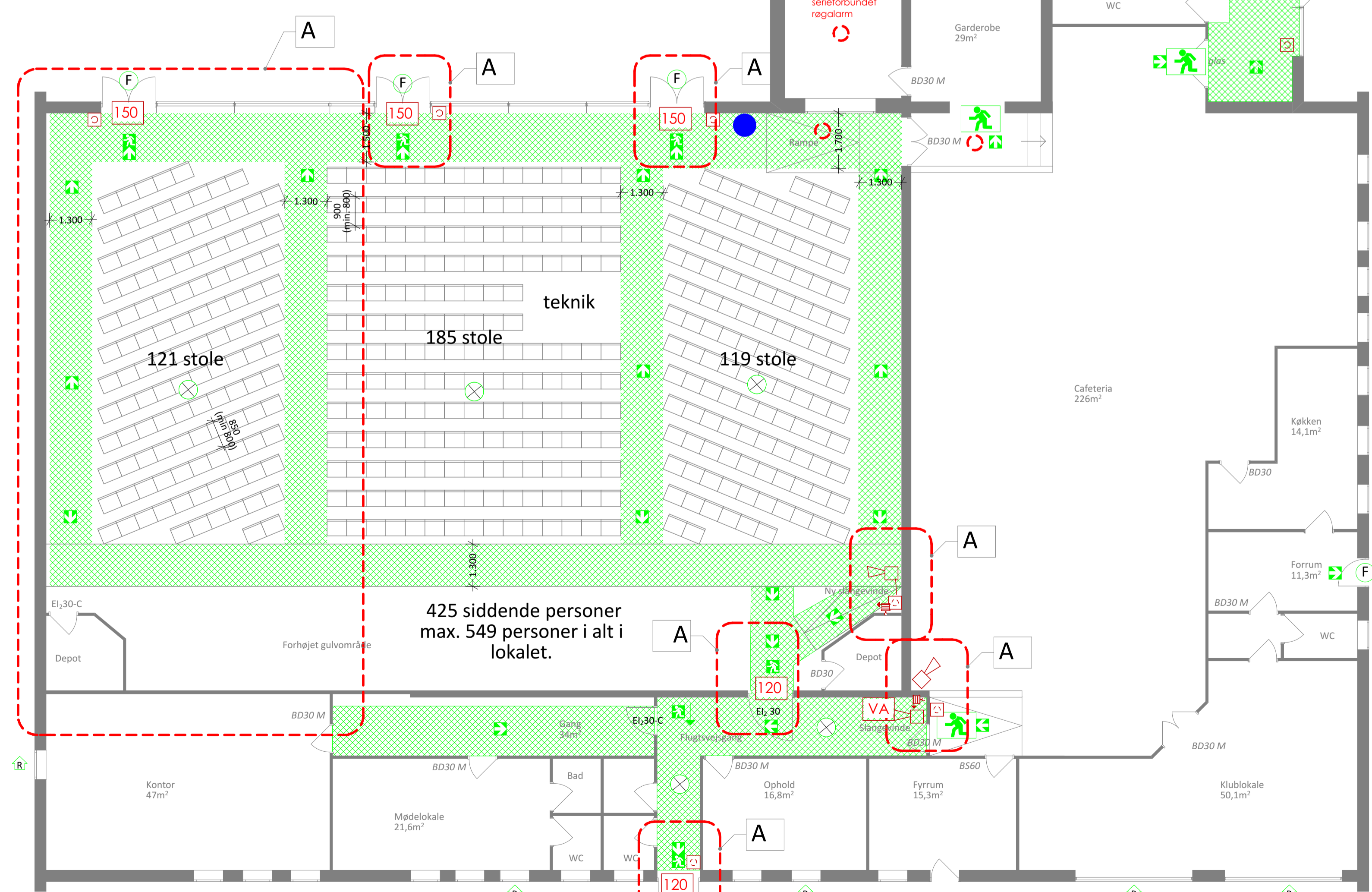

Ny stueplan 1:100

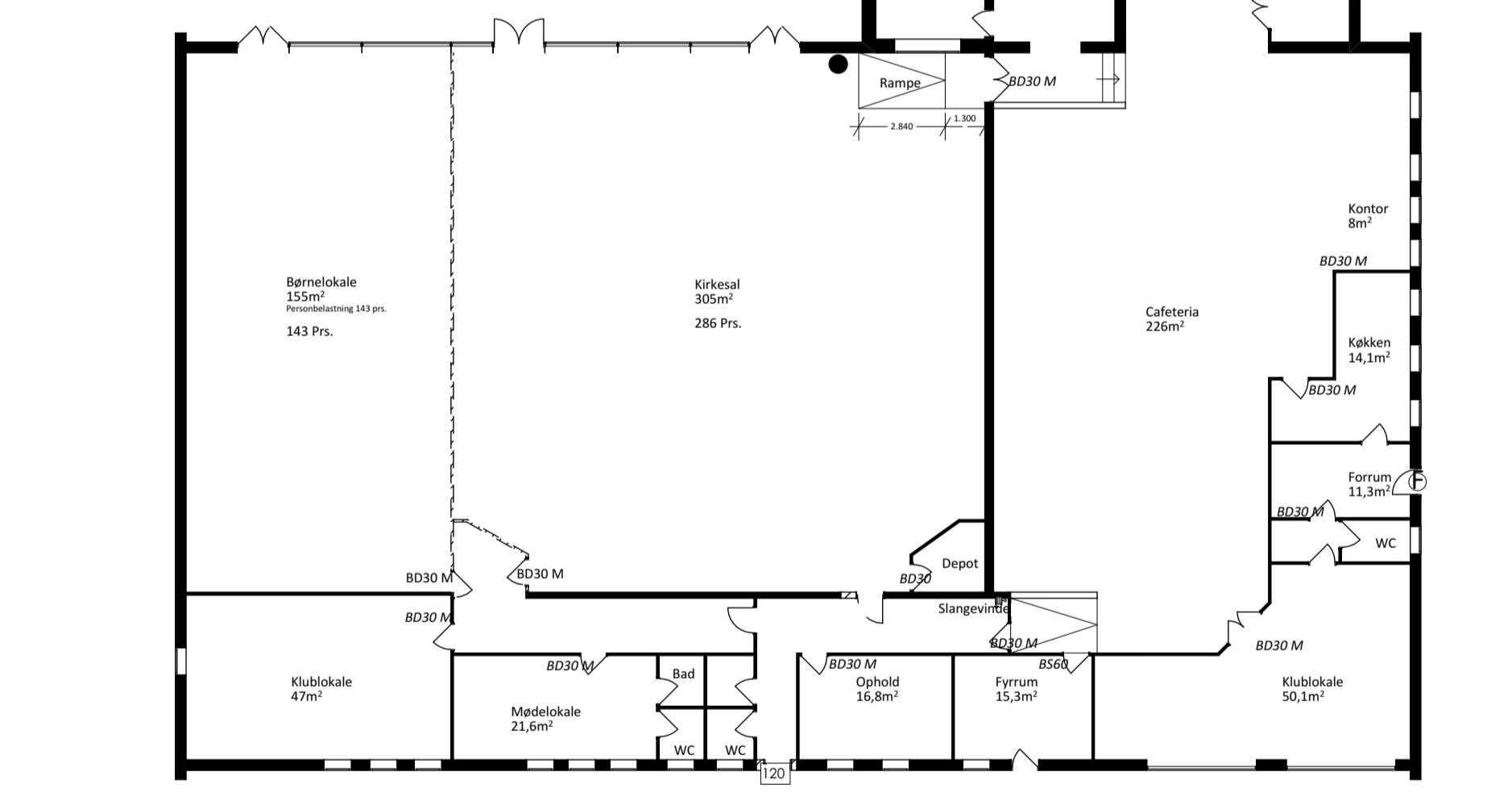

Eksisterende stueplan 1:200

Rev. E	Dato: 21.04.17 Int: BIR	Rettelser efter færdigsyn Panikbelysning kirkerum og flugtvejsgang, dørpumper træbeklædning klublokale
Rev. D	Dato: 20.04.17 Int: BIR	Som udført
Rev. C	Dato: 13.03.17 Int: BIR	Varslingsstryk og slangevinde flyttet i kirkesal
Rev. B	Dato: 19.09.16 Int: BIR	Ændret personbelastning i aktivitetsrum 2 til max 150 personer inkl. ny flugtvejssår og udvendige flugtvejstrapper i stedet for indvendige sænkede trapper. udførsel af brandcelledskillelse mellem fordelingsrum og aktivitetsrum 2 + varslingsstryk i indgang, flugtvejsmulighed gennem garderobe
Rev. A	Dato: 04.08.16 Int: CAN	Efter gennemgang g.d. med brandmyndigheder og byggesagsmyndighed er der foretaget ændringer af flugtvejarealer, dørbredder, intern varsling, slangevinder og personbelastning i rum.

(16.137) Silkeborg Oasekirke

Adresse: Frichsvej 2, 8600 Silkeborg

Bygherre: (16.000)Silkeborg Oasekirke, Frichsvej, 8600 Silkeborg

Myndighedsprojekt: plan af stue+1 sal fremtidig og eksisterende

Ark: CAN Kon: MAT Ing: xx Ing: xx Teg: xx Dato: 14.06.2016

CONSTRUCTA Teg. Nr: 01E
Rådgivende ingeniører og arkitekter

Silkeborg afdeling: Kastaniehøvej 4, 8600 Silkeborg; Tlf: 8681 7060
Bjerringbro afdeling: Tangevej 22, 8850 Bjerringbro; Tlf: 8668 4855

© Constructa A/S - Tegningen er ikke målfast!